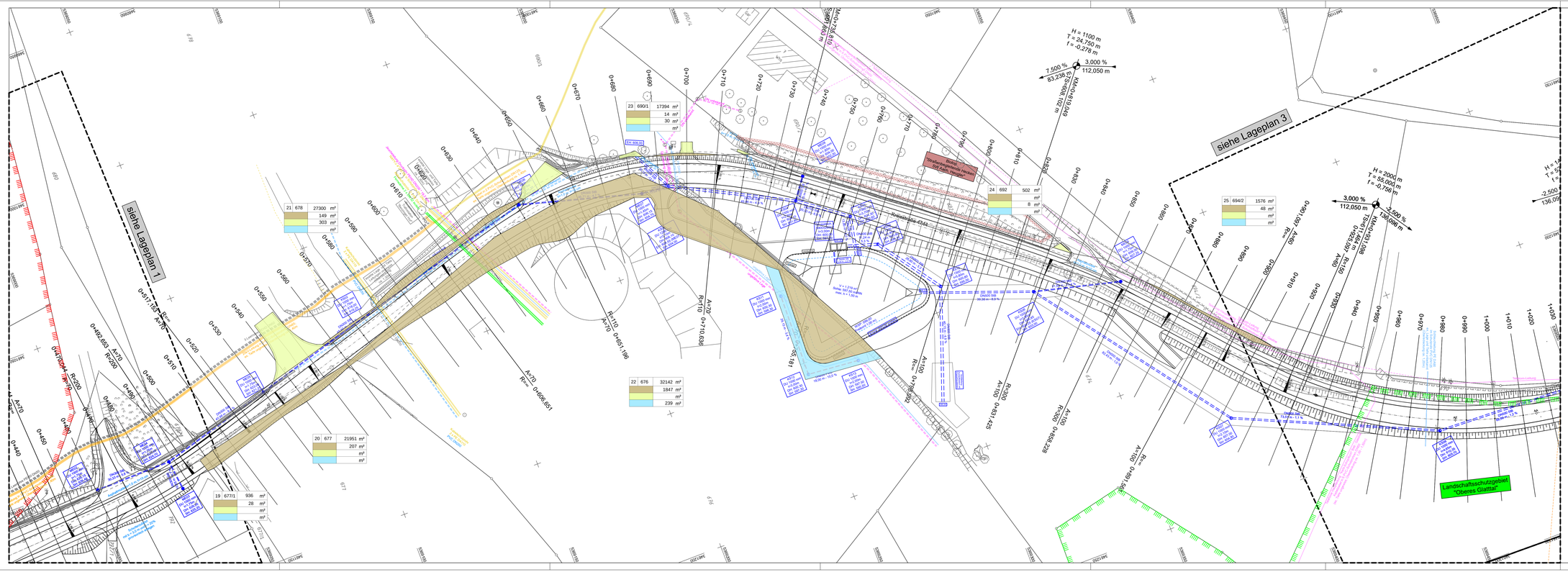
siehe Lageplan 1
siehe Lageplan 3
Landschaftsschutzgebiet "Obares Glattal"
H = 1100 m
T = 24.750 m
f = -0.278 m
7.500 %
83.238
3.000 %
112.050 m
H = 2000 m
T = 55.000 m
f = -0.756 m
3.000 %
112.050 m
-3.000 %
136.098 m
-2.500
136.09
23 690/1 17394 m²
14 m²
30 m²
m²
24 692 502 m²
m²
8 m²
m²
25 694/2 1576 m²
48 m²
m²
m²
21 678 27300 m²
149 m²
303 m²
m²
22 676 32142 m²
1847 m²
m²
239 m²
20 677 21951 m²
207 m²
m²
m²
19 677/1 936 m²
28 m²
m²
m²
Ein 306.00
Transformatorenstation 307.24/0.400 kVA
Gemeinde Aach
Gemeinde Dietersweiler
Gemeinde Hohenthengen
Gemeinde Waldkirch
Gemeinde Gailingen
Gemeinde Bietingen
Gemeinde Rielasingen-Worblingen
Gemeinde Gottmadingen
Gemeinde Bonndorf
Gemeinde Lottstetten
Gemeinde Jestetten
Gemeinde Lauchringen
Gemeinde Weilheim
Gemeinde Tengen
Gemeinde Blumberg
Gemeinde Stühlingen
Gemeinde Hüfingen
Gemeinde Bad Dürrheim
Gemeinde Donaueschingen
Gemeinde Bräun