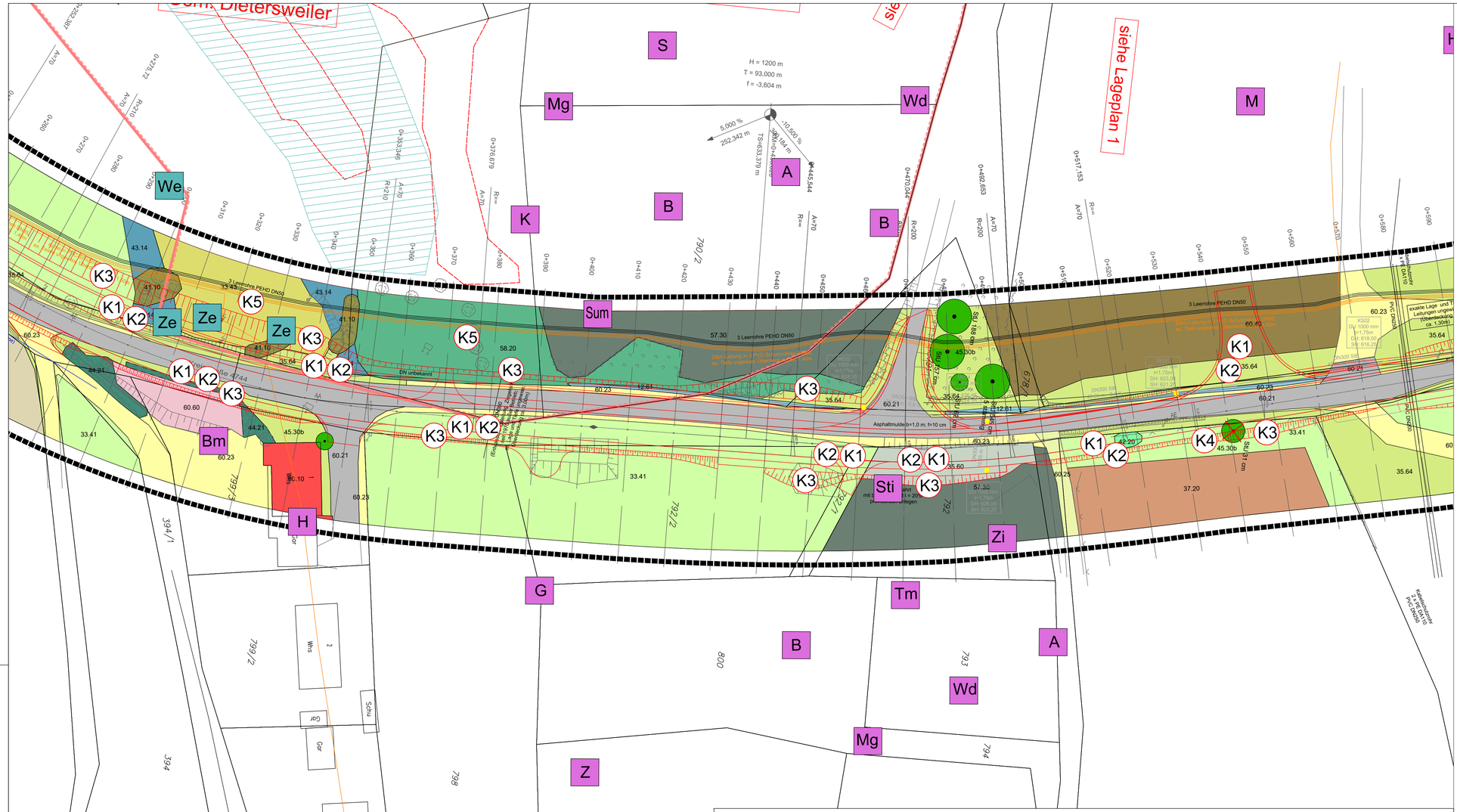

LEGENDE

Biotoptypenbezeichnung nach "Arten, Biotope, Landschaft - Schlüssel zum Erfassen, Beschreiben, Bewerten" Landesanstalt für Umwelt, Messungen und Naturschutz Baden-Württemberg, Stand 2009

Bestand: Realnutzung und Biotope

- Entwässerungsgraben - verbaut - (12.58)
- Entwässerungsgraben (12.61)
- Trockenmauer (23.40)
- Verfugte Mauer (23.50)
- Fettwiese mittlerer Standorte (33.41)
- Magerwiese mittlere Standorte (33.43)
- Magerweide mittlerer Standorte (33.51)
- Dominanzbestand Brennnessel (35.30)
- Ausdauernde grasreiche Ruderalvegetation (35.64)
- Acker mit fragmentarischer Unkrautvegetation (37.11)
- Mehrjährige Sonderkultur (37.20)
- Feldgehölz (41.10)
- Feldhecke mittlerer Standorte (41.22)
- Gebüsch mittlerer Standorte (42.20)
- Rosengestrüpp (43.14)
- Hecke mit naturraum- oder standortuntypischer Artenzusammensetzung (44.21)
- Einzelbaum auf mittelwertigen Biotoptypen - Enfall - (45.30b)
- Streuobstbestand auf mittelwertigen Biotoptypen (45.40b)
- Tannen- oder Fichten-Tannen-Wald (57.30)
- Sukzessionswald aus Laub- und Nadelbäumen (58.20)
- Von Bauwerken bestandene Fläche (60.10)
- Völlig versiegelte Flächen (60.21)
- Gepflasterte Straße oder Platz (60.22)
- Gepflasterte Straße oder Platz - Rasenfugenpflaster (60.22a)
- Weg oder Platz mit wassergebundener Decke, Kies oder Schotter (60.23)
- Unbefestigter Weg oder Platz mit Pflanzenbewuchs (60.24)
- Grasweg (60.25)
- Fläche mit Ver- oder Entsorgungsanlage (60.40)
- Garten (60.60)

Schutzgebiete

- Offenlandbiotop
- Landschaftsschutzgebiet (LSG "Oberes Glatttal")
- Naturschutzgebiet (NSG "Benzinger Berg")

Sonstiges

- Untersuchungsraum
- Planung neue Fahrbahntrasse inkl. Radweg

Konflikte

- K1 Konfliktnummern (fortlaufend)

K1
Verlust Arten und Biotope...

K1 (Bau-KM 0+030 - 1+180)

Neuversiegelung: Verlust aller Bodenfunktionen, der Grundwasserneubildungsrate sowie ausgleichender klimatischer Funktionen

K2 (Bau-KM 0+030 - 1+180)

Verlust von Biotopen durch Versiegelung (Betroffen: Acker, Graben, Ruderalvegetation, Fettwiese, Magerweide, Magerrasen, Feldhecken, Feldgehölze, Gebüsche, Sukzessionsflächen)

K3 (Bau-KM 0+030 - 1+180)

Verlust / Beeinträchtigung von Biotopen durch Überformung / Geländeanpassung. (Betroffen: Acker, Ruderalvegetationen, Fettwiese, Magerweide, Feldhecken, Feldgehölze, Sukzessionsflächen, Gestrüpp)

K4 (Bau-KM 0+030 - 1+180)

Verlust von landschaftsprägenden Einzelbäumen (Laub- und Obstgehölze)

K5 (Bau-KM 0+030 - 1+180)

Verlust / Beeinträchtigung von Biotopen (§33), Naturschutzgebiet und Landschaftsschutzgebiet durch Versiegelung, Überformung und Geländeanpassung.

Artenschutz

gemäß Übersichtsbegehung und Habitatpotenzialanalyse 2020 und Tierökologisches Gutachten 2021

A	Amsel
B	Buchfink
Ba	Bachstelze
Bm	Blaumeise
Bs	Buntspecht
E	Elster
Ei	Eichelhäher
Fe	Feldsperling
Fl	Feldlerche
G	Goldammer
Gf	Grünfink
Gg	Gartengrasmücke
Gü	Grünspecht
H	Haussperling
Ha	Bluthänfling
K	Kohlmeise
Kg	Klappergrasmücke
Kl	Kleiber
M	Mehlschwalbe
Mb	Mäusebussard
Mg	Mönchsgrasmücke
Ms	Mauersegler
R	Rotkehlchen
Rk	Rabenkrähe
Rm	Rotmilan
Rs	Rauchschwalbe
Rt	Ringeltaube
S	Star
Sd	Singdrossel
Sg	Sommergoldhähnchen
Sti	Stieglitz
Sum	Sumpfmeise
Tf	Turmfalke
Tm	Tannenmeise
Wd	Wacholderdrossel
Z	Zaunkönig
Zi	Zilpzalp
Ze	Zauneidechse
We	Waldeidechse
	Bereich von Amphibienvorkommen
Fo	Ameise

9.3.2_LBP-Bestands- und Konfliktplan_2

Bearbeitung
Landschaftspflegerischer Begleitplan:

gruen werkgruppe
fuchs & kutterer - landschaftsarchitekten - partgmbb
bergstraße 17 75738 bad liebenzell
fon 07052.920811 fax 07052.920812

Projekt-Nr.:	1038	
	Datum:	Zeichen:
bearbeitet:	30.11.23	sb
gezeichnet:	30.11.23	sb
geprüft:	30.11.23	fk

Landkreis Freudenstadt

Nr.	Art der Änderung	Datum	Name

CARD/ 1-Projekt		Jahr		Vergabe/ Projekt-Nr.
Nr.	Straße	BG	Vertrag	
2 2 7	K 4 7 4 4	2 2		

	von Netzknoten	nach Netzknoten	Station
Anfangsstation	7 5 1 6 0 1 8	7 5 1 6 0 4 7	0 0 3 0
Endstation	7 5 1 6 0 1 8	7 5 1 6 0 4 7	1 1 8 0

Landkreis Freudenstadt - Straßenbauamt

Straße: Kreisstraße 4744

Nächster Ort: Freudenstadt-Dietersweiler

K 4744
Ausbau zwischen Dietersweiler
und Aach

- GENEHMIGUNGSPLANUNG -

Unterlage 9.3.2
Blatt-Nr.

	Datum	Zeichen
bearbeitet	30.11.23	Ke
geändert		

Lageplan

Maßstab: 1:500

Aufgestellt:
Freudenstadt, den 30.11.2023
Landratsamt Freudenstadt
- Straßenbauamt -